臺灣日日新報

伊軍の全面的降伏
休戰協定の内容
一方的な屈辱取極め

休戰協定十三ヶ條

伊の非禮極る虚僞
裏切行爲の事實公表

米英の蠢動制壓
獨のバルカン防衛强化

勃牙利攝政就任式
ソフイヤで嚴粛に執行

定期敍勳

バドリオ軍武裝解除了る

獨逸軍艦艇の活躍狀況

敵艦船三隻獨逸軍擊沈

伊南部駐屯の獨逸軍布告

伊戰艦羅馬號擊沈
脱走中を獨空軍襲撃

裏切・疑問の餘地無し
ファシスト政府を重視

週間國際展望

バドリオの重大なる背信

盟邦の協力搖がず

バルカンの情勢

ソ聯勢力の進出

伊國軍廿萬以上降伏
海軍も殆ど獨の手中へ

伊ルジエロス將軍
ロメル元帥と協定

トリノ、ミラノ兩市
獨逸軍占領す

伊の海軍基地ポラも降伏

ロードス島の伊軍も降伏

スピツトヘルゲン獨軍占領

米船等を擊沈
ドイツ空軍

ドイツ軍神速果敢
伊の裏切に萬全措置

伊に上陸米軍苦難

獨軍猛反擊
敵の前進阻止

ローマ警備司令にベルゴーラ將軍

獨立を宣言
アルバニアとモンテネグロ

滿洲建國十一星霜
十五日 獨立の承認記念日

完戰の決意搖がず
バー・モウ緬甸總理聲明

伊國結心の缺如
泰首相國民の團結説く

上陸反樞軸軍タラント占領

タラント上陸獨確認

亞國の中立
堅持の方針宣明

亞國外相任命

獨軍戰況發表

彭澤附近に來襲一機を擊墜

獨軍の戰線縮小
所期以上の成果

第一回日滿司法連絡會議
十六日から

人事

死生の關頭に立つ世界注視の印度

代議士 高岡大輔氏談

印度獨立運動は七月初め昭南に於て印度國民軍の結成をみて根本的獨立戰爭の時期的段階に突入し、チャンドラ・ボース閣下の『死を以て英を撃滅する』の反英大獅子吼は昭南印度人の愛國の熱血を[illegible]するばかりか、國内印度民衆にも多大の反[illegible]

南方戰線

百二十萬

一大挑戰

然も日本

ガンヂー

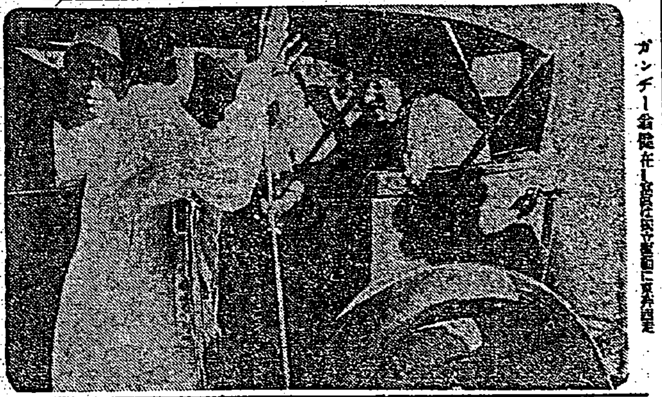

ガンヂー翁健在し今尚は獨立運動に東奔西走

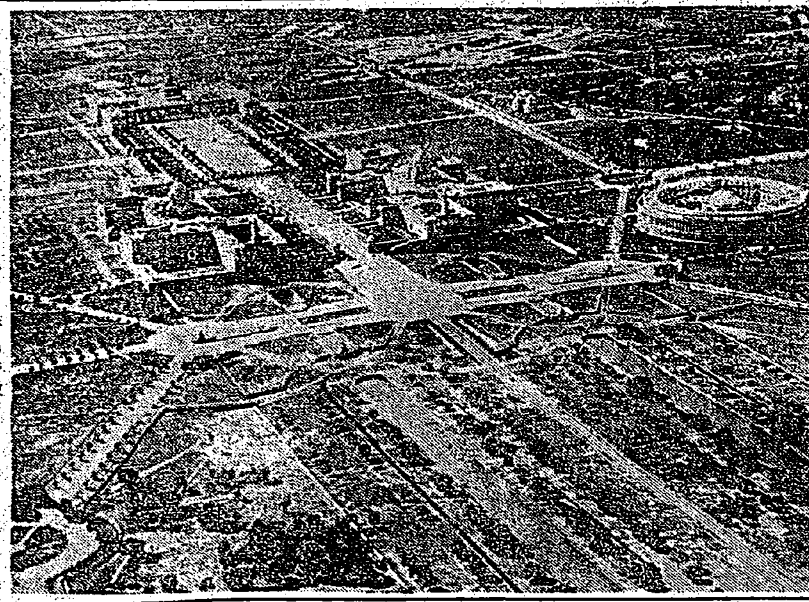

印度國民軍の目ざすニューデリー市の俯瞰（中央の建物は印度中央政廳）

印度の征く所

匝瑳胤次

執拗な

東方の

印度軍

獨立聯盟

新秩序を

獨立印度

東亞全體

東條首相

文字通り

中間地帶

指導者を

一角たる

印度軍隊

革命自體

全印度が

共榮圏内

軍需工場

正反對に

反英果敢の闘爭

ビルマ獨立運動回顧

愛國の藝術家

ビサット泰外相

厦門便り

厦門支局發

防衛の決意は堅固

誓防國の結團式を擧ぐ

總領事館員異動

國語常用家庭

市政府改組

臺中州中小商工業再編成協力會設立

潑剌ジャワの産業

建設に代用セメント

椰子縄工業

海南島便り

【海南島支局發】

當選府蓄標語

敢闘する臺灣關係の商社

食慾 消化 便通 エビオス

藥店へ!

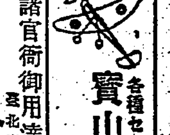

各種セット多種類在庫卸 寶山模型飛行機部 臺北市

諸官衙御用達 金星堂藥舖 臺北市千歳町二ノ五

◇化粧用藥品・理化學器械全般◇

産業戰士手洗用 工場專用 ほまれ洗素（十個一圓） 製造元 野田商行

メガネは 和田眼鏡店 臺北市大和町四ノ八 電話六一五〇番

●衣類蟲よけの王● 脱臭 ヒナタ（香入） 發賣總代理店 佐野商行

世界馳名 梅毒風濕骨痛リウマチス特效 九一四內服新藥 臺北市永樂町 神農氏大藥房

醫院向藥品取揃へてあります 藥品全般 大平藥業株式會社 臺北市太平町一丁目 電話七一〇九番

スクリとらな品粧化 東京堂藥局 臺北市建成町三ノ一 電話六四〇五番

夏大島、つむぎ單帶地 明石上布、實用銘仙各種 合資會社 則松榮商會

各種靴・非常袋・救護袋の御用命は 大正堂靴鞄店 臺北市京町一 電話二一二四番

諸病に苦しむ御方は是非一度御試し下さい 七種光線 萬病にきく 小林治療所

放送局選定 ラジオは中川 臺北市本町

特許 奉公たわし 東子製造株式會社

◎ゴム底運動靴修繕 巴商會製靴工場

親切本位 大學堂メガネ店 臺北市新起町二ノ四七 電話九三一六番

强力自然ホルモン エナージー 製造發賣元 南國蛇族研究所 臺北市

病源療法 浄血强壯精力劑 ドラミン 臺灣總配給所 臺北市大和町三ノ一

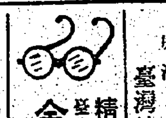

精巧な獨特な技術 臺北唯一の純専門店 金光堂メガネ店

夏季衛生能力增進育兒乳 母乳か然らずんば玄米乳 玄米乳製造販賣業 長命軒

南京蟲、家ダニ、虱、蚤、蚊强烈殺滅劑 人畜無害 殺蟲劑 モロクラ 佐野商行

けふ司法保護記念日

新聞配達人 職工募集 オフセット紙裁工 三名

けふ司法保護記念日

十三日は本島に司法保護事業が布かれて以來の司法保護記念日を迎へたのである。[illegible]

保護對象者輔導は 社會の協力が肝要

齋藤總務長官談

今や大東亞戰爭は米英の大反攻にして熾烈なる段階に入りその[illegible]

一億 [illegible]

本島 [illegible]

再起 [illegible]

輔導よく忠良の民へ

中村高等法院檢察官長談

國民 [illegible]

誠を [illegible]

些少 [illegible]

博愛 [illegible]

一君萬民同胞一如

法務部當局談

淵源 [illegible]

一億總結束の秋

勝負は最後の"一秒"

勝ち戰には危機が伴ふものだ……

棋道から見て 木村義雄氏語る

【東京電】何時終るか知れぬ[illegible]

將棋 [illegible]

闘爭 [illegible]

最後 [illegible]

將棋 [illegible]

達人 [illegible]

前線勇士に娛樂雜誌

慰問品として送りませう

【東京電】前線將兵に國民の[illegible]

揮ふ聖鍬 英靈に應ふ赤心

臺北憲兵分隊員汗の奉仕

海軍機關學校卒業式

十五日 御差遣の宮殿下台臨

【舞鶴電】海軍機關學校卒業式は來る十五日同校に於て盛大に擧行されるが、十二日海軍省より左の通り發表された

來る九月十五日海軍機關學校卒業式に[illegible]

海軍經理學校卒業式

△有末光雄(宮崎縣)△[illegible]

【東京電】[illegible]

世界の暗黑境

ニユーギニア

學術探檢隊に凱歌

第一次の資源調査完了

【ニユーギニア基地○○にて[illegible]】

探檢 [illegible]

散次 [illegible]

金屬 [illegible]

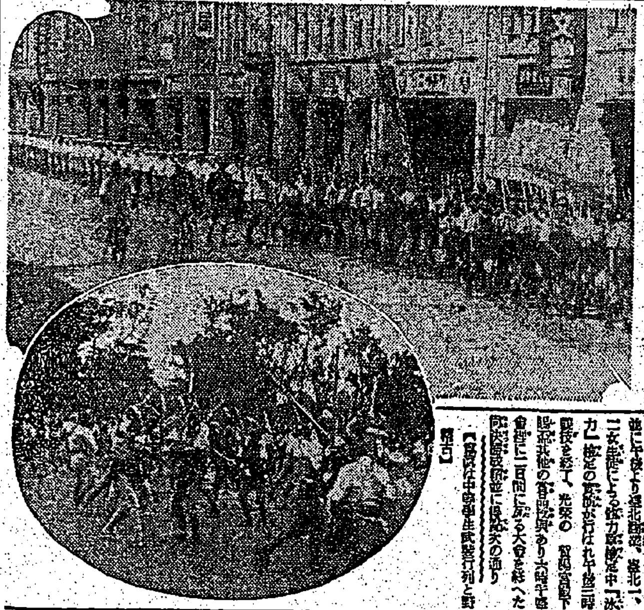

【寫眞】[illegible]

飛沫あげ若人敢闘

全島中等水泳錬成大會

△百米自由形 [illegible]

締出される日を待望

內木場醫師 健民村建設に挺身

將棋 [illegible]

山頂 [illegible]

定說 [illegible]

青年團員合宿訓練

翔ぶぞ銀翼"玉里號"

獻納委員會で立所に一萬五千圓

特等には"金一萬圓"

割增金附定期預金制度近く實施

開西臺灣協會 第一回午餐會

臺北州下中等學校 戰場運動錬成大會

島都男女中等 學校生野稽古

全島女子中等庭球

扱取險保送運災火爭戰
扱取險保害傷亡死爭戰
三菱海上火災
台北出張所
台北市榮町一ノ十一

今日の映畫

大世界 台劇 新世界 芳乃館 芳明館 城南映劇 萬華劇場 大平館 第三世界 中央劇場 基隆世界 旭劇場 大和劇場 羅東座 宜蘭座 昇平座

基隆・宜蘭地區

台北州合同興行會社

東寶國際館 基隆劇場

新聞配達人

職工募集
オフセット紙 造工 四名
活字 造工 三名
日日新報社 工場事務室

案內

看護 女子 女中 女事 給仕 生徒 寫眞 不自由 男女 留守 幹部 基隆 電話 荷造 家 住宅 古書 古本 大猫 三春 寫眞 ラジオ ピアノ 蟲下し 精力

製造元 母乳か盜らずんば女來乳 長命軒

南京蟲、家ダニ、虱、蚤、蚊等駆殺剤 殺蟲劑 モロクラ 佐野商行

アビオス

京染 轉宅 學生 メガネ 斷食 結婚 衣類 疊床

楊氏秀蘭(法號德珠)儀病氣ノタメ入院中ノ處九月十一日午後六時死去致候間生前辱知諸賢ニ此段謹告候也
昭和十八年九月十二日
女 楊 阿 阿 阿 成
親戚 阿 菊 花 對
外 當家 一 同
友人 一 同

父 藤川角右衞門 儀[illegible]
男 藤川政一
男 藤川三郎
男 藤川タキ
妻 大野謹六

謹告

昭和十八年九月十一日附臺北市配第一四五〇號ニ依ル臺北市菓子配給統制要綱ニ基キ整備統合ノ上組合創立可致候條本要綱該當者ハ來ル九月十八日迄ニ所屬創立事務所ヘ御申出相成度候也

昭和十八年九月十二日

臺北市南菓子小賣商組合創立事務所
臺北市北菓子小賣商組合創立事務所

臺北市菓子小賣商各位

會葬御禮 高雄 丸山定彥

ポプラ印 イソキと米糊
高級 萬年筆 筆記用 各種
高級 文具用 卓上用 工業用 各種
有名文具店
製造元 日本ポプラ株式會社
發賣元 近藤商會

印度國民軍の目ざすニユーデリー市の俯瞰

東條首相 はこの[illegible]

差伸べよ愛護の手
けふ司法保護記念日

歐米諸國では「罪を憎んで人を憎まず」と司法保護にまでその思想を實際に現はして居るが古來から我國では「罪を憎んで人を憎まず」と一度躓いた人々にも温い手を差伸べようとの美風があるのである。以下司法保護事業法が本島に施行されてから今日初めて迎へる司法保護記念日に當り刑餘者を保護善導の司法保護委員に就いて斯業の實際を聴いてみよう

魂と魂のふれ合ひ
臺北北保護會主事　山鹿重安氏談

[illegible]

彼ら [illegible]

最近 [illegible]

この [illegible]

其の二 [illegible]

再犯の心配 [illegible]

『誠』を以て事に當れ
多數刑餘者導く…辻氏談

【新竹】[illegible]

其の一 [illegible]

一方　保護委員 [illegible]

熱地軍用犬作出の急務（上）
本島軍犬界の低調　原因はどこに在るか
帝國軍用犬協會臺灣支部長　田代豊

[illegible]

然し [illegible]

然ら [illegible]

我が [illegible]

昨年 [illegible]

十分か"蓖麻の管理"
灰や鶏糞をうまく施せ

[illegible]

墓地にも愛國蓖麻
郡守以下熱心に蓖麻作り

[illegible]

司法行政に萬全
司法事務打合會開く
新竹州警察部

[illegible]

司法保護各地の行事

彰化市【彰化】[illegible]

羅東郡【羅東】[illegible]

臺南一女の廢品更生展【臺南電話】[illegible]

堆肥積込一大運動
優秀肥料戰士を表彰

【新竹】[illegible]

北門小唄歌詞募集

[illegible]

△題名、北門小唄 [illegible]

△題名、北門行進曲 [illegible]

非農家も協力
けふから堆肥増産週間
堆肥材料百斤供出

【羅東】[illegible]

名譽の家に待避壕造り
宜蘭農林生徒奉仕

【宜蘭】[illegible]

臺東郡商奉團役員決る

【臺東】[illegible]

決戰貯蓄街頭展
―臺東廳下日程―

【臺東】[illegible]

コレラ發生なし
東港郡その後の狀況

【東港】[illegible]

ラヂオ

第一放送 [illegible]

第二放送 [illegible]

赤誠の獻金品

軍司令部（九月九日）

國防獻金 [illegible]

恤兵金 [illegible]

獻品 [illegible]

國防獻金 [illegible]（九月十日）

椰子（63）
梅野十三作　村上松次郎繪

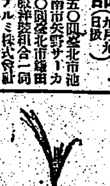

市民登録（一）

[illegible]

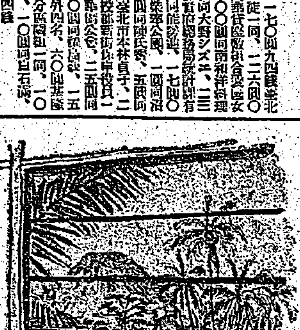

[illegible]

結核療法の新道
肺結核、肋膜、腸結核、腹膜
ドラミン

撃滅だ結核
有田ドラッグ商會
專門藥　有田製　治肺劑
二八円　五〇円

東京鍼灸醫學校
男女　鍼灸及電療術
東京都神田區

ハミメン（？）
[illegible]

わきが・汗止め薬
オドロノ
[illegible]

腹が空く
便通がくなる
能のは……
ビルツ菌が食べたものを完全に消化した證據！
ピルツ劑
ゼークロミン　ホシ
星製藥株式會社

頭痛にノーシン

待つてました！凄い人氣の顔合せ！物語の面白さ演技の素晴らしさ！時代劇の艶！
長次郎
16日封切
勝ち抜け思想戰にも
波瀾風雲を呼ぶ東寶映畫
脚本　三村伸太郎
演出　萩原遼
大世界館・タイゲキ
映畫配給社